

SHAHO-06

# 4.4 SHANGHAI!

Hello Summer

เที่ยวเซี่ยงไฮ้.. สุดยอดเมืองทันสมัย



ชมวิวกทะเลสาบซีหู



มหานครเซี่ยงไฮ้



เมืองโบราณถงจี้



นัก + ล่องเรือ  
เมืองโบราณถงจี้

ใส่ชุดฮั่นเป่  
แบบสาวจีน

5 วัน 3 คืน

## เซี่ยงไฮ้ หงโจว FREE DAY!

เอาใจวัยรุ่น...อิสระ 1 วัน ที่มหานครเซี่ยงไฮ้

เริ่มต้น

# 12,999.-

เซี่ยงไฮ้ ก็แค่ปากซอย ถ่ายรูปสวยๆ ฟีลยุโรป

เที่ยวคุ้ม >> ไป ไพล์เช่า - กลับ ไพล์ดีก

เม.ย.-มิ.ย. 69



น้ำหนักโหลด  
23 กก.



รถโค้ช  
ปรับอากาศ



โรงแรม  
3 คืน

### รายละเอียดไฟล์บิน

โดย สายการบิน JUNEYAO AIRLINES (HO) นำหนักสัมภาระโหลดใต้ท้องเครื่อง \*ไม่เกิน 23 กก. /ท่าน /1 ชิ้น เท่านั้น

>> CARRY ON น้ำหนักเกิน 5 กก. /ท่าน

BKK



PVG



PVG



BKK

เที่ยวบิน

เวลาออก

เวลาถึง

HO1352

0130

0700

เที่ยวบิน

เวลาออก

เวลาถึง

HO1351

2100

0030+1

## SHAHO-06 : เชียงไฮ้ หังโจว FREE DAY (5 วัน 3 คืน)

☺ มหานคร**เชียงไฮ้** ปารีสแห่งตะวันออก : ความเจริญที่ต้องวิ่งตามให้ทัน ชมจุดเช็คอินใหม่ สวย  
เวอร์วังอลังการเกิดขึ้นทุกวันที่ผสมผสานใหม่-เก่า ได้อย่างลงตัว / ดึกสตาร์บัค / ดึกหลุยวิคตองส์

☺ **เมืองหังโจว** : ถนนโบราณเหอฝิงเจีย + ถนนคนเดินหุปิน + ชมวิวทะเลสาบซีหู

☆☆ พิเศษ !!! พักเมืองโบราณถ้งฉี (ล่องเรือพาย + ใส่ชุดฮั่นฝู) ☆☆

\*\*\* เทียวครบ-เที่ยวคุ้ม >> บินไฟล์เข้า กลับไฟล์ดึก \*\*\*

วันที่	โปรแกรมท่องเที่ยว	เช้า	เที่ยง	เย็น	โรงแรม
1	สนามบินสุวรรณภูมิ อาคารผู้โดยสารขาออก ชั้น 4 >> เวลาค้นหา 22.30 น. <<	-	-	-	-
2	สนามบินสุวรรณภูมิ <a href="#">HO1352</a> : 01.30-07.00 น. -เชียงไฮ้ -ฉินหวังเมี่ยว -ห้างไทกู่ฮุย -ดึกสตาร์บัค - ดึกเรือสำราญหลุยส์วิคตอง -ถนนนานกิง (พาช้อป POP MART) -หาดไว่ทาน	✗	☉	✗	🏠 Holiday Inn Express Shanghai ระดับ 4* หรือเทียบเท่า (1)
3	**อิสระท่องเที่ยวเองในเมืองเชียงไฮ้** [Options :ซื้อทัวร์เสริมดีสนีย์แลนด์ เริ่มต้น 600 หยวน]	☉	✗	✗	🏠 Holiday Inn Express Shanghai ระดับ 4* หรือเทียบเท่า (2)
4	เชียงไฮ้ -*โรงงานผ้าไหมจีน -หังโจว -ถนนโบราณเหอฝิง เจีย -ช้อปปิ้งเอาท์เลต -เมืองโบราณถ้งฉี (เดินเล่น +ใส่ชุดฮั่นฝู +ล่องเรือพาย)	☉	☉	☉	🏠 Tangqi Home Siheyuan ระดับ 4* หรือเทียบเท่า (3)
5	ถนนคนเดินหุปิน +ชมวิวทะเลสาบซีหู -*หมู่บ้านชาหลงจิ่ง -*ศูนย์สมุนไพรจีนถนอม -สนามบินเชียงไฮ้ <a href="#">HO1351</a> : 21.00-00.30 น. [+1] -สนามบินสุวรรณภูมิ	☉	☉	✗	-

**กำหนดการเดินทาง เดือนเมษายน - มิถุนายน 2569 (5 วัน 3 คืน)**

เมษายน 2569	29 เม.ย.-03 พ.ค. 2569
พฤษภาคม 2569	08-12, 21-25, 28 พ.ค.-01 มิ.ย. 2569
มิถุนายน 2569	04-08, 23-27 มิ.ย. 2569

**วันแรก สนามบินสุวรรณภูมิ**

**22.30 น.** พร้อมกันที่ **สนามบินสุวรรณภูมิ อาคารผู้โดยสารขาออกชั้น 4 เคาน์เตอร์ สายการบิน JUNEYAO AIRLINES (HO)** โดยมีเจ้าหน้าที่ของบริษัทฯ คอยต้อนรับและอำนวยความสะดวกแก่ท่าน...

📣 **สายการบินจูนเหยา อนุญาตให้โหลดกระเป๋าสัมภาระใบใหญ่ได้ท่านละ 1 ใบเท่านั้น น้ำหนักไม่เกิน 23 กิโลกรัม และกระเป๋าถือขึ้นเครื่องได้ท่านละ 1 ใบ น้ำหนักไม่เกิน 5 กิโลกรัม...**

**วันที่สอง** สนามบินสุวรรณภูมิ – เชียงไฮ้ – เงินหวังเมี่ยว – ห้างไท่กู่ฮุย – ตึกสตาร์บัค – ตึกเรือสำราญหลุยส์วิตตอง – ถนนนานกิง (พาช้อป POP MART) – หาดไว่ทาน

01.30 น. ➔ **เดินทางสู่ มหานครเชียงไฮ้ โดย สายการบิน JUNEYAO AIRLINES เที่ยวบินที่ HO1352**

07.00 น. **ถึง ท่าอากาศยานมหานครเชียงไฮ้** เป็นหนึ่งในสี่นครปกครองโดยตรงของสาธารณรัฐประชาชนจีน ตั้งอยู่บริเวณทางใต้ของปากแม่น้ำแยงซี และมีแม่น้ำหวางฝู่ไหลผ่านกลางเมือง มีประชากรในปี ค.ศ. 2019 จำนวน 24.28 ล้านคน ทำให้เป็นเขตเมืองที่มีประชากรมากที่สุดในประเทศจีน และเป็นนครที่มีประชากรมากที่สุดในโลกเป็นอันดับสองของโลก เชียงไฮ้เป็นศูนย์กลางระดับโลกทางด้านการเงิน นวัตกรรม และการขนส่ง โดยท่าเรือเชียงไฮ้เป็นท่าเรือที่มีจำนวนเรือคับคั่งที่สุดในโลก **หลังผ่านพิธีการตรวจคนเข้าเมืองแล้ว...**

นำท่านเดินทางสู่ **ตลาดเงินหวังเมี่ยว (Chen Wang Miao)** มีอายุมากกว่าร้อยปีแล้ว ก่อนหน้านี้เคยเป็นที่ตั้งของวัดเงินหวังเมี่ยว จึงไม่น่าแปลกใจเลยว่าทำไมตึกกรมบ้านช่องและร้านค้าต่างๆ จะถูกตกแต่งไปด้วยสถาปัตยกรรมโบราณสมัยราชวงศ์ซิงและหมิงโดยสีที่เน้นก็คือ สีแดง...



**\*\*\* อีสรอาหารเข้า เพื่อความสะดวกในการท่องเที่ยวของท่าน \*\*\***

เดินทางสู่ **ห้างไท่กู่ฮุย (Hkri Taikoo Hui)** ที่นี่เป็นหนึ่งในห้างหลักของคนเชียงไฮ้ ศูนย์รวมแบรนด์ดังแทบจะทุกชนิดมารวมอยู่ที่นี้ สายช้อปปิ้งพลาดไม่ได้ สายชิมก็มีอาหารพื้นเมืองเด็ดรอให้ท่านเลือกชิม...

จากนั้นนำท่านเดินทางสู่ **สตาร์บัคส์ (Starbucks)** สาขาที่ใหญ่ที่สุดในโลก ในรูปแบบของ Starbucks Roastery โชว์การคั่วกาแฟสร้างประสบการณ์ให้ลูกค้าได้เห็นกันจะๆ โดยตั้งอยู่ในอาคารสูง 5 ชั้น คิดเป็นพื้นที่ 35,000 ตารางฟุต ภายในสตาร์บัคส์สาขานี้ใช้พนักงานทั้งสิ้นราว 200 คน นอกเหนือจากเลิร์ฟกาแฟแล้ว ยังมีบาร์และค็อกเทล รวมทั้งเมนูอาหารและขนมที่แปลกกว่าสตาร์บัคส์สาขาทั่วไปควบคุมโดย Princi แบนด์ร้านอาหารอิตาเลียนระดับไฮ-เอนด์...



จากนั้นนำท่านเดินทางสู่ **จุดเช็คอินใหม่ที่ยกเรือสำราญมาทั้งลำ “The Louis”** เป็นอาคารของ Louis Vuitton ในเซี่ยงไฮ้ที่ออกแบบเป็นรูปเรือสำราญ ตั้งอยู่บริเวณหน้าห้างสรรพสินค้า Taikoo Hui บนถนน West Nanjing ภายในคือเป็นทั้งแฟลกชิพสโตร์, นิทรรศการ “Visionary Journeys”, **Le Café Louis Vuitton** และพื้นที่สำหรับจัดกิจกรรมต่างๆ เพิ่งเปิดตัวเมื่อ 25 มิ.ย. 68 ที่ผ่านมา โดยออกแบบให้เป็นทั้งศูนย์แสดงสินค้า พื้นที่จัดแสดงงานศิลป์ และสถาปัตยกรรมเชิงไอคอนที่แสดงเอกลักษณ์ของแบรนด์อย่างชัดเจน อาคารรูปร่างเรือและใช้เบรנדดังอย่าง หลุยส์ วิตตอง ประกอบอาคารให้เปล่งประกายสวยงามสุดๆ ได้มุมและวิวที่แตกต่าง เพื่อใช้เป็นสถานที่จัดกิจกรรมพิเศษระดับไฮเอนด์ และเปิดตัวสินค้าใหม่ๆ ของยี่ห้อดัง...



อิสระช้อปปิ้งที่ **ถนนนานกิง หรือ นานจิงลู่** เป็นย่านช้อปปิ้งเก่าแก่ที่สุดของเซี่ยงไฮ้ เป็นตลาดซื้อขายของกัน คึกคักตั้งแต่ทศวรรษ 1920 ตั้งอยู่ฝั่งผู้ซีกินพื้นที่ยาวตั้งแต่ฝั่งตะวันตกของ “เดอะ บันด์” ถึง “ฟิฟิลล์ สแควร์” เป็น แหล่งช้อปปิ้งสินค้าแบรนด์เนมจากทั่วโลก และยังเป็นศูนย์รวมร้านค้าและร้านอาหารอีกมากมาย เนื่องจากพื้นที่ บริเวณเดอะบันด์เป็นเมืองท่าสำคัญของเซี่ยงไฮ้ จึงทำให้เป็นจุดศูนย์กลางในการติดต่อค้าขายกับทั้งชาวจีนใน เมืองอื่นๆ และชาวต่างประเทศมาตั้งแต่ในอดีต ได้รับการพัฒนาให้เป็นย่านช้อปปิ้งและย่านธุรกิจที่สำคัญที่สุด แห่งหนึ่งในเซี่ยงไฮ้ปัจจุบัน... เยี่ยมชมร้าน **POP MART** ร้านทอยด์อาร์ตกล่องสุ่มร้านฮิตติดกระแส สาขาใหญ่ ที่สุดในเซี่ยงไฮ้ ให้ท่านเลือกตามหาซีรีส์ตุ๊กตาน่ารัก จุ่มหาตุ๊กตาที่ถูกใจได้ตามอัธยาศัย...

เดินทางสู่ **หาดเจ้าพ่อเซี่ยงไฮ้ (หาดไว่ทาน)** หรือ **เดอะบันด์ The Bund** ถึงแม้จะถูกเรียกว่าหาด แต่ที่นี่ไม่ใช่หาด ริมทะเล แต่หาดไว่ทาน เป็นย่านถนนเลียบริมน้ำหวงผู่ ที่มีความยาว 1.5 ระหว่างทางผ่านเขตเช่าของประเทศ ต่างๆ ในสมัยอาณานิคมพร้อมชมอาคารสูงตระหง่านซึ่งเป็นศิลปกรรมสไตล์ยุโรปรวมทั้งตึกธนาคาร กรุงเทพฯที่ บั๊กธงไทยปลิวไสวเด่นสง่า อาคารสไตล์ยุโรปเหล่านี้ ถูกเรียก เดอะบันด์ (The Bund) ที่ถูกใช้เป็นสถานที่ถ่ายทำ ภาพยนตร์สุดโด่งดังอย่าง เจ้าพ่อเซี่ยงไฮ้ จึงทำให้ที่นี่มีอีกชื่อหนึ่งว่า หาดเจ้าพ่อเซี่ยงไฮ้ สถาปัตยกรรมเก่าและใหม่ ที่อยู่บริเวณนี้ ผสมผสานกับวิวทิวทัศน์ของแม่น้ำหวงผู่ ทำให้ที่นี่กลายเป็นจุดชมวิวยอดเยี่ยมที่สุดในนครเซี่ยงไฮ้ก็ว่าได้...



**\*\*\* อิสระอาหารค่ำ เพื่อความสะดวกในการท่องเที่ยวของท่าน \*\*\***

พักที่เซี่ยงไฮ้ 📍 โรงแรม Holiday Inn Express Shanghai ระดับ 4\* ดาว หรือเทียบเท่า (1)

วันที่สาม **\*\* FREE DAY 1 วัน \*\*** ที่มหานครเซี่ยงไฮ้

เช้า 🍳 บริการอาหารเช้า ณ ห้องอาหารของโรงแรม

>>> อิสระท่องเที่ยวเองตามอัธยาศัย โดยมีหัวหน้าทัวร์และไกด์ท้องถิ่น คอยให้คำแนะนำ <<<

**\*\* อิสระอาหารกลางวัน และอาหารค่ำ เพื่อความสะดวกในการท่องเที่ยวของท่าน \*\***

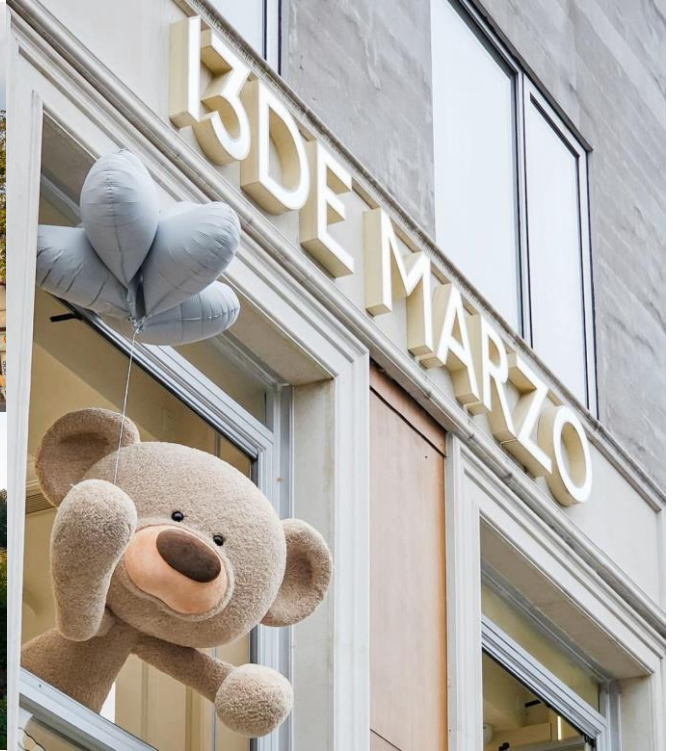

**โปรแกรมแนะนำ : ปักหมุดเที่ยว ย่านอ็ปว็รูนเซ็งไฮ้ เดินซิล วิวสวย**

> ถนนอันฉู ถ่ายรูปกับตึกอู่คัง สถาปัตยกรรมที่สวยงามและเอกลักษณ์เฉพาะตัว ห้ามพลาด!! คาเฟ่ 13DE MARZO (คาเฟ่หมี่)

> **North Bund Greenland** เปิดมุมใหม่ๆ สวยๆ พร้อมวิวดี ๆ วิวค่าแก่การถ่ายภาพอวดลงโซเชียล ถือว่าพลาดไม่ได้เลยกับที่นี่

\*\* และยังมีสถานที่ท่องเที่ยวอื่น ๆ ที่น่าสนใจอีกมากมาย ที่อยากให้คุณทุกท่านมาค้นหา \*\*



## OPTION: SHANGHAI DISNEYLAND

บัตร เข้าเซี่ยงไฮ้ ดิสนีย์แลนด์ + บริการรถรับ-ส่ง  
จากโรงแรมสู่ เซี่ยงไฮ้ ดิสนีย์แลนด์ (SHANGHAI DISNEYLAND)  
(ราคาเริ่มต้น 600 หยวน ก่อนจองเช็คราคากับหัวหน้าทัวร์และไกด์ท้องถิ่นอีกครั้ง)  
\*\*ไม่มี ไกด์ท้องถิ่นและหัวหน้าทัวร์คอยให้บริการ\*\*

**สิ่งที่ห้ามพลาด!!** ร่วมเก็บภาพบรรยากาศความประทับใจ ด้วยการชมพลุสุดตระการตา แบบ 360 องศา ที่เซี่ยงไฮ้ ดิสนีย์แลนด์ จัดเต็ม!! พลุดอกไม้ไฟ, ไฟ, แสง, ดิ, เสียง รวมถึงขบวนพาเหรดสุดเจ๋ง ตัวการ์ตูนน่ารัก, เจ้าหญิงดิสนีย์แสนสวย ล้วนแต่มาสร้างความสุขให้กับทุกคนแบบว่ากลับไปแล้วต้องคิดถึงแน่นอน!! ...

### เคล็ดลับการชมพลุ :

เลือกจุดชม : จุดชมพลุที่ดีที่สุด คือ บริเวณหน้าปราสาทดิสนีย์

ไปก่อนเวลา : แนะนำให้ไปถึงจุดชมก่อนเวลาประมาณ 30-45 นาที เพื่อหาทำเลดีๆ และหลีกเลี่ยงความวุ่นวาย



พักที่เซี่ยงไฮ้ 📍 โรงแรม Holiday Inn Express Shanghai ระดับ 4\* ดาว หรือเทียบเท่า (2)

วันที่สี่ เซี่ยงไฮ้ -\*โรงงานผ้าไหมจีน -หังโจว -ถนนโบราณเหอฝ่งเจีย -ช้อปปิ้งเอาท์เลต -เมืองโบราณถังฉี (เดินเล่น + ไล่ชุดฮันฝู + ล่องเรือพาย)

เช้า ☉ บริการอาหารเช้า ณ ห้องอาหารของโรงแรม

นำท่านเดินทางสู่ เมืองหังโจว... แวะชม \*โรงงานผ้าไหมจีน ที่ขึ้นชื่อเรื่องผลิตภัณฑ์เครื่องนอน, ผ้าห่ม, ปลอกหมอน ที่ให้ความเย็นสบายและอบอุ่นในฤดูหนาวได้เป็นอย่างดี...

นำท่านสู่ ถนนโบราณเหอฝ่งเจีย ตั้งอยู่เชิงเขาอู่ซันของเมืองหังโจว เป็นถนนสายหนึ่งที่สะท้อนให้เห็นประวัติศาสตร์ และวัฒนธรรมอันเก่าแก่ของหางโจวได้อย่างดี ถนนสายนี้มีความยาว 460 เมตร กว้าง 120 เมตร ในสมัยราชวงศ์ซ่งของจีนเมื่อ 880 กว่าปีก่อน ขณะที่เมืองหังโจวเป็นราชธานีอยู่นั้น ถนนเหอฝ่งเจียเป็นศูนย์กลาง

ทางวัฒนธรรม เศรษฐกิจและการค้าในสมัยนั้น ในปัจจุบันยังคงไว้ซึ่งสภาพดั้งเดิมของสิ่งปลูกสร้างโบราณส่วนหนึ่งแล้ว บ้านเรือนทั้งสองข้างทางที่สร้างขึ้นใหม่ล้วนสร้างจากไม้และมุงหลังคาสิโคราม มีลักษณะเรียบง่ายแบบโบราณ สองข้างถนนสายนี้ส่วนใหญ่เป็นร้านค้าทั่วไป...



จากนั้นนำท่านสู่ ย่านห้างโจวเมืองใหม่ อิสระช้อปปิ้งสินค้าชื่อดังมากมายที่ **เอาท์เล็ตช้อปปิ้งมอลล์ใหญ่กลางเมือง** พร้อมเยี่ยมชม ระเบียบเมืองห้างโจว เป็นแลนด์มาร์กสำคัญและจุดชมวิวที่งดงามที่สุดแห่งหนึ่งในเมือง ห้างโจว ริมแม่น้ำเจียนถิง พื้นที่นี้ถูกออกแบบมาอย่างพิถีพิถันเพื่อเป็นพื้นที่สาธารณะขนาดใหญ่ที่เปิดโล่ง ให้ประชาชนและนักท่องเที่ยวสามารถมาพักผ่อนหย่อนใจ ชมทัศนียภาพอันกว้างไกลของแม่น้ำและเส้นขอบฟ้าของเมือง จุดชมวิวแม่น้ำเจียนถิงและเส้นขอบฟ้า ไฮไลต์หลักของระเบียบเมือง ท่านจะได้เห็นวิวแม่น้ำเจียนถิงที่กว้างใหญ่ รวมถึงอาคารสูงระฟ้าที่โดดเด่นของ Qianjiang New City...

เที่ยง

#### 🕒 บริการอาหารกลางวัน ณ ภัตตาคาร

จากนั้นเดินทางสู่ **เมืองโบราณถังฉี** ตั้งอยู่ในเขตหลินผิง เมืองหางโจว เมืองโบราณแห่งนี้ก่อตั้งขึ้นในสมัยราชวงศ์ซ่งเหนือ มีคลองใหญ่ไหลผ่านเมือง และในสมัยราชวงศ์หมิงและชิง เมืองนี้ได้รับการจัดอันดับให้เป็น เมืองที่มีชื่อเสียงที่สุดสิบแห่งของเจียงหนาน เฟิง จื่อไค่ ปรมาจารย์ด้านวรรณกรรม เคยกล่าวชื่นชมเมืองนี้ว่า “หนึ่งในบรรดาสถานที่สวยงามของเจียงหนาน เมืองน้ำถังฉีเป็นหนึ่งในนั้น” จุดเด่นของเมืองโบราณแห่งนี้ คือสะพานกว้างจี้ ซึ่งเป็นสะพานหินเจ็ดโค้งสมัยราชวงศ์หมิงที่ทอดข้ามคลอง เป็นสะพานที่เก่าแก่ที่สุดในคลองใหญ่หางโจว นอกจากนี้ คุณยังสามารถชมแผ่นจารึกจักรพรรดิเฉียนหลง ซึ่งจารึกไว้ว่าจักรพรรดิเฉียนหลงทรงลดหย่อนภาษีในมณฑลเจ้อเจียงระหว่างการเสด็จประพาสทางใต้ เดินเล่นไปตามถนนสู่เปย์และถนนสู่หนาน คุณจะพบกับร้านค้าเก่าแก่มากมาย เช่น ร้านขนมจู้ถิง และร้านขนมฟาเก้น ที่เต็มไปด้วยบรรยากาศท้องถิ่นอันรื่นรมย์ (รวมแต่งชุดอันผู้แบบดั้งเดิมฟรี) ให้คุณได้สัมผัสกับภาพวาดหมึกโบราณอายุพันปีได้อย่างแท้จริง...

ค่ำ

#### 🕒 บริการอาหารค่ำ ณ ภัตตาคาร

จากนั้น **สัมผัสประสบการณ์ไฮไลท์ของทัวร์ถังฉี นั่นคือ การล่องเรือในคลองยามค่ำคืน** ท่ามกลางเสียงพายอันแผ่วเบาและระลอกคลื่นอ่อนๆ อาคารโบราณริมสองฝั่งแม่น้ำจะค่อยๆ สว่างไสวขึ้น เงาสะท้อนระยิบระยับบนผืนน้ำราวกับความฝัน ประสบการณ์ “เรือล่องไปบนน้ำ ผู้คนเดินผ่านภาพวาด” นี้จะมอบความสงบและสัมผัสจังหวะ

ของคลองโบราณและบทกวีอันเจียบสงบของเมืองน้ำ ในยามเย็น แวะชม [ลานถังฉีเหรินเจีย] อันเก่าแก่และมีเสน่ห์ เพื่อสัมผัสวิถีชีวิตเมืองน้ำเจียงหนานอันเป็นเอกลักษณ์...

พักที่ถังฉี

➡️ **โรงแรม Tangqi Home Siheyuan ระดับ 4\* ดาว หรือเทียบเท่า (3)**



**วันที่ห้า** ถนนคนเดินหูปิ่น + ชมวิวดทะเลสาบซีหู -\*หมู่บ้านชาหลงจิ่ง -\*ศูนย์สมุนไพรจีนหลงเหรินถัง -  
สนามบินเซี่ยงไฮ้ -สนามบินสุวรรณภูมิ

**เช้า** ☉ บริการอาหารเช้า ณ ห้องอาหารของโรงแรม

นำท่านเดินทางสู่ **ถนนคนเดินหูปิ่น (Hubin Road)** ตั้งอยู่ติดกับทะเลสาบซีหู (West Lake) ในเมืองหังโจว เป็นย่านช้อปปิ้งสมัยใหม่ที่คึกคักและทันสมัยที่สุด โดยมีห้างสรรพสินค้าแบรนด์เนม ร้านอาหารหรู และร้านกาแฟมากมาย ตั้งอยู่เรียงไปกับแนวทะเลสาบ ทำให้สามารถเดินช้อปปิ้งและชมวิวมุมสวยที่สุดของทะเลสาบซีหูได้ในเวลาเดียวกัน...



และเยี่ยมชม **\*หมู่บ้านชาหลงจิ่ง** แหล่งผลิตใบชาที่ขึ้นชื่อของหังโจว ใบชา “หลงจิ่ง” ซึ่งแปลว่า ชาบ่อมังกร ของทะเลสาบซีหู นั้น เป็นใบชาที่มีชื่อเสียงที่สุดชนิดหนึ่งของประเทศจีน กล่าวกันว่า “ดื่มชาหลงจิ่ง เพียง 1 จิบ ปากจะหอมตลอดวัน” นอกจากนี้จะมีไร่ชาอันกว้างใหญ่ให้ชมแล้ว ยังจะได้ชมกระบวนการผลิตใบชาแห้งและชิมชาด้วย...

**เที่ยง** ☉ บริการอาหารกลางวัน ณ ภัตตาคาร

**นำท่านเดินทางกลับสู่ เมืองเซี่ยงไฮ้...** ระหว่างทางเยี่ยมชม **\*ศูนย์สมุนไพรจีนหลงเหรินถัง** ร้านขายยาที่ไม่ธรรมดา เปิดมาตั้งแต่ปีค.ศ.1669 สืบทอดมายาวนานกว่า 350 ปี จำหน่ายยาให้แก่ราชสำนักตั้งแต่เพียงผู้เดียวเป็นเวลา 188 ปี ตั้งแต่ปีค.ศ.1723 คำขวัญดั้งเดิมของร้านขายยาที่ว่า “แม้กระบวนการผลิตจะซับซ้อน แต่เราก็ไม่กล้าลดทอนแรงงาน แม้วัตถุดิบจะมีราคาแพง แต่เราก็ไม่กล้าลดคุณภาพ” ...

**\*\*\* อิศระอาหารค่ำ เพื่อความสะดวกในการท่องเที่ยวของท่าน \*\*\***

สมควรแก่เวลารถบัสปรับอากาศ **นำท่านเดินทางสู่... สนามบินเซี่ยงไฮ้**

**21.00 น.** เดินทางกลับสู่ สนามบินสุวรรณภูมิ โดย สายการบิน **JUNEYAO AIRLINES** เที่ยวบินที่ **HO1351**

**00.30 น.+1** ถึง สนามบินสุวรรณภูมิ โดยสวัสดิภาพ.....

## อัตราค่าบริการ \*\*\* ทั่วราคาโปรโมชั่น ไม่มีราคาเด็ก\*\*\*

กำหนดการเดินทาง	ผู้ใหญ่พักห้องละ 2-3 ท่าน	พักเดี่ยวเพิ่ม
29 เม.ย.-03 พ.ค.69	<b>13,999.-</b>	<b>4,900.-</b>
08-12, 21-25 พ.ค.69 // 28 พ.ค.-01 มิ.ย.69 04-08, 23-27 มิ.ย. 69	<b>12,999.-</b>	

**\*\*หมายเหตุ:** โปรแกรมและราคาสามารถเปลี่ยนแปลงได้ตามความเหมาะสมโดยไม่ต้องแจ้งให้ทราบล่วงหน้าทางบริษัทฯ จะถือผลประโยชน์ของลูกค้าเป็นสำคัญ\*\*

**NOTE (เพิ่มเติม) :** รายการนี้จะเข้าร้านสนับสนุนการท่องเที่ยวเพื่อโปรโมทการท่องเที่ยว  
โรงงานผ้าไหมจีน, หมู่บ้านชาหลงจิ่ง, ศูนย์สมุนไพรจีนถนอมเหรินถั่ง  
แต่ละร้านใช้เวลาในการนำเสนอประมาณ 45 นาที - 1 ชั่วโมง  
หากลูกค้าท่านใดไม่ประสงค์จะเข้าร้าน กรุณาชำระท่านละ 2,000 บาทต่อร้านต่อท่าน\*\*

### **โปรดทราบ**

**สำคัญมาก!!** บริษัทฯ สงวนสิทธิ์ในการที่จะไม่รับผิดชอบต่อค่าชดเชยความเสียหาย อันเกิดจากกองตรวจคนเข้าเมืองไทยไม่อนุญาตให้เดินทางออกหรือกองตรวจคนเข้าเมืองของประเทศจีน ไม่อนุญาตให้เข้าเมือง

**ข้อควรระวัง!!** ท่านใดต้องออกตัวภายในประเทศ (เครื่องบิน รถทัวร์, รถไฟ) กรุณาสอบถามที่เจ้าหน้าที่ก่อน  
ทุกครั้งหากไม่มีการสอบถามเจ้าหน้าที่บริษัทก่อนทำการซื้อบัตรโดยสารภายในประเทศที่กล่าวไว้ข้างต้น  
ทางบริษัทจะไม่รับผิดชอบไม่ว่ากรณีใดๆทั้งสิ้น

**ข้อควรระวัง!!** ท่านใดที่มีพาสปอร์ต 2 เล่มหรือเปลี่ยนพาสปอร์ตเล่มใหม่โดยไม่แจ้งเจ้าหน้าที่ กรณีที่เดินทางไม่ได้ทางบริษัทจะไม่รับผิดชอบไม่ว่ากรณีใดๆทั้งสิ้น  
พาสปอร์ต ต้องมีอายุเหลือ 6 เดือนขึ้นไป นับจากวันเดินทาง  
กรุณาตรวจสอบก่อนส่งให้เจ้าหน้าที่

## ✔ อัตราค่าบริการรวม ✔

- ค่าบัตรโดยสารชั้นประหยัดเดินทางไปกลับตามเส้นทางและวันที่ระบุในรายการ
- ค่าน้ำหนักสัมภาระถือขึ้นเครื่อง 5 กิโลกรัมต่อท่าน ต่อเที่ยวบิน / 1 ชั้นเท่านั้น
- **ค่าน้ำหนักสัมภาระโหลดใต้เครื่องท่านละ 23 กิโลกรัม / ท่าน / 1 ใบเท่านั้น**
- ค่ารถนำเที่ยวตามรายการที่ระบุ
- ค่าที่พักตามรายการที่ระบุ พักห้องละ 2 ท่าน หรือ พักห้องละ 3 ท่าน(เสริมเตียง)  
**กรณีพักแบบ TRIPLE ROOM 3 ท่าน 1 ห้อง ท่านที่ 3 อาจเป็นเสริมเตียง หรือ SOFA BED หรือ เสริมฟูกที่นอน ทั้งนี้ขึ้นอยู่กับรูปแบบการ จัดห้องพักของโรงแรมนั้นๆ**
- ค่าอาหารตามที่ระบุในรายการ  
**(ทางบริษัทสงวนสิทธิ์ในการสลับมื้อ หรือเปลี่ยนแปลงเมนูอาหารตามสถานการณ์)**
- ค่าเข้าชมสถานที่ต่างๆ ตามที่ระบุในรายการ
- ค่าประกันชีวิตกรณีอุบัติเหตุในระหว่างการเดินทางคุ้มครองในวงเงิน ไม่เกิน ท่านละ 1,000,000 บาท และค่ารักษาพยาบาล กรณีอุบัติเหตุใน วงเงินไม่เกิน ท่านละ 500,000 บาท (ตามเงื่อนไขกรมธรรม์)
- ค่ามัคคุเทศก์ผู้ชำนาญเส้นทาง
- ค่าน้ำมันและประกันวินาศภัยสายการบิน YQ, CNTAX

## ✘ อัตราค่าบริการไม่รวม ✘

- ค่าทำหนังสือเดินทางประเทศไทย และเอกสารที่เกี่ยวข้องของผู้ถือหนังสือเดินทางต่างด้าว
- ค่าภาษีน้ำมันเชื้อเพลิงในกรณีที่สายการบินมีประกาศเก็บเพิ่มเติม
- ค่าใช้จ่ายเกี่ยวข้องกับการตรวจ Covid -19 ตามกฎระเบียบการเข้าประเทศต้นทางและปลายทาง
- ค่าอาหารบนเครื่องบิน, ค่าเลือกที่นั่งบนเครื่องบิน
- ค่าบริการโหลดกระเป๋าส่วนเกิน
- ค่าใช้จ่ายส่วนตัวนอกเหนือจากรายการที่ระบุเช่นค่าเครื่องดื่มและค่าอาหารที่สั่งเพิ่มเอง, ค่าอาหาร และ เครื่องดื่มสั่งพิเศษนอกรายการ ค่าช้อปปิ้ง ฯลฯ
- ค่าอาหารพิเศษสั่งเพิ่มเติม เช่น อาหารเจ, มังสวิรัติ, อาหารฮาลาล หรือ อาหารพิเศษทางโภชนาการ
- ค่าใช้จ่ายอันเกิดจากความล่าช้าของสายการบิน, อุบัติภัยทางธรรมชาติ, โรคระบาด, การประท้วง, การจลาจล, การนัดหยุดงาน, การถูกปฏิเสธไม่ให้ออกและเข้าเมืองจากเจ้าหน้าที่ผู้เกี่ยวข้องซึ่งอยู่นอกเหนือความควบคุมของบริษัทฯ
- ค่าภาษีเงินได้หักคืน ณ ที่จ่าย 3% และค่าภาษีมูลค่าเพิ่ม 7% คิดจากยอดค่าบริการ
- วีซ่าแบบเดี่ยว หรือแบบหมู่คณะ ในกรณีที่ต้องการยื่นวีซ่าเข้าประเทศจีน ณ ปัจจุบันนี้ทางประเทศจีน ประกาศยกเว้นวีซ่าให้ผู้ถือหนังสือเดินทางประเทศไทย ในกรณีไปท่องเที่ยว \*\*

**ค่าทิปไกด์ , คนขับรถ , หัวหน้าทัวร์ 2,000 บาท ตลอดการเดินทาง**

# เงื่อนไขการจองและชำระเงิน



**ชำระมัดจำท่านละ 10,000 บาท** หลังจากที่ได้รับใบจองทัวร์ ไม่เกิน 3 วัน

**พร้อมส่งใบโอนเงินและหน้าพาสปอร์ตของผู้เดินทาง  
กรณีที่ทำการจองก่อนการเดินทาง 20 วัน ขอสงวนสิทธิ์เก็บค่าทัวร์จำนวนเต็ม**

- ส่วนเหลือ ชำระก่อนวันเดินทาง อย่างน้อย 20 วัน
- หากไม่ชำระมัดจำตามกำหนด ขอสงวนสิทธิ์ตัดที่นั่งให้กับลูกค้าท่านอื่นที่รออยู่
- เมื่อท่านชำระมัดจำแล้ว ทางบริษัทจะถือว่าท่านยอมรับเงื่อนไข ตามที่ระบุในรายการทั้งหมดแล้ว
- เนื่องจากราคานี้เป็นราคาโปรโมชั่น ตัวเครื่องบินต้องเดินทางตามวันที่ ที่ระบุบนหน้าตั๋วเท่านั้น จึงไม่สามารถยกเลิกได้ หรือเปลี่ยนแปลงการเดินทางใดๆ ทั้งสิ้น ถ้ากรณียกเลิก หรือเปลี่ยนแปลงการเดินทาง ทางบริษัทฯ ขอสงวนสิทธิ์ในการคืนเงินทั้งหมด
- เมื่อท่านออกเดินทางไปกับคณะแล้ว ท่านงดการใช้บริการรายการใดรายการหนึ่ง หรือไม่เดินทางพร้อมคณะถือว่าท่านสละสิทธิ์ ไม่อาจเรียกร้องค่าบริการ และเงินมัดจำคืน ไม่ว่ากรณีใดๆ ทั้งสิ้น

## เงื่อนไขยกเลิกการจอง



**เงื่อนไขการยกเลิกทัวร์ เป็นไปตามพระราชบัญญัติธุรกิจนำเที่ยวและมัคคุเทศก์**

- กรณีกรุ๊ปยืนยันการเดินทางแล้ว ทางบริษัทขอสงวนสิทธิ์ในการยกเลิกทุกกรณี
- แจ้งยกเลิกก่อนการเดินทาง 40 วัน เก็บค่าเสียหาย ขึ้นต่ำท่านละ 10,000 บาท โดยหักค่าใช้จ่ายที่เกิดขึ้นจริง ได้แก่ ค่ามัดจำรถบัส, ค่ามัดจำโรงแรมที่พัก, ค่ามัดจำร้านอาหาร และ ค่าบริการอื่นๆ
- แจ้งยกเลิกก่อนการเดินทาง 30 วัน เก็บค่าเสียหายเต็มจำนวน โดยหักค่าใช้จ่ายที่เกิดขึ้นจริง ได้แก่ ค่ามัดจำรถบัส, ค่ามัดจำโรงแรมที่พัก, ค่ามัดจำร้านอาหาร และ ค่าบริการอื่นๆ
- แจ้งยกเลิกการเดินทางน้อยกว่า 15 วัน ขอสงวนสิทธิ์ในการไม่คืนเงินเต็มจำนวนไม่ว่ากรณีใดๆ ทั้งสิ้น
- ยกเลิก 1 - 14 วัน ก่อนการเดินทาง ขอสงวนสิทธิ์ไม่คืนเงินใดๆ ทั้งสิ้นเนื่องจากทางบริษัทฯ ได้จ่ายค่าทัวร์ไปทั้งหมดแล้ว

**กรณีจองทัวร์ตรงวันหยุดเทศกาล, วันหยุดนักขัตฤกษ์ ขอสงวนสิทธิ์ไม่คืนเงินโดยไม่มีเงื่อนไขใด ๆ ทั้งสิ้น**

**ผู้ซื้อควรศึกษา ทำความเข้าใจเงื่อนไขดังที่ระบุไว้ในเอกสาร  
อย่างถี่ถ้วน ทั้งนี้เพื่อเป็นประโยชน์กับตัวเอง**

# เงื่อนไขในการให้บริการ เพิ่มเติมสำหรับสายการบิน

1. ผู้จองยกเลิกการเดินทาง แต่สามารถหาผู้เดินทางใหม่มาแทนได้ทันก่อนออกตัวเครื่องบิน บริษัทฯ จะไม่หักค่าใช้จ่ายใดๆ ทั้งสิ้น ถ้ายังไม่มีการบินวีซ่า หรือมีการเสียค่าใช้จ่ายอื่นใด
2. ผู้จองยกเลิกการเดินทาง แต่สามารถหาผู้เดินทางใหม่มาแทนได้ทันก่อนออกตัวเครื่องบิน แต่มีการยื่นวีซ่าไปแล้วหรือมีค่าใช้จ่ายอื่นใด บริษัทฯ จะเก็บค่าใช้จ่ายเฉพาะเท่าที่จ่ายไปล่วงหน้าตามจริงเท่านั้น
3. ผู้จองยกเลิกการเดินทาง โดยตัวเครื่องบินได้ออกไปแล้ว แต่สามารถหาผู้เดินทางใหม่มาแทนได้ในวันเดิม ผู้ยกเลิกต้องรับผิดชอบชำระค่าธรรมเนียมการเปลี่ยนชื่อตัว / ตัว 1 ใบ + ส่วนต่างของภาษีน้ำมันเชื้อเพลิง หรือ ตามหลักเกณฑ์ที่สายการบินกำหนด และบริษัทฯ จะหักค่าใช้จ่ายอื่นๆ เฉพาะเท่าที่ได้จ่ายไปล่วงหน้าตามจริง เช่น ค่าวีซ่า เป็นต้น
4. บริษัทฯ ขอสงวนสิทธิ์ในการเปลี่ยนแปลงราคาและเงื่อนไขต่าง ๆ โดยไม่ต้องแจ้งให้ทราบล่วงหน้า ทั้งนี้ให้ขึ้นอยู่กับดุลยพินิจของบริษัทฯ เท่านั้น อีกทั้งข้อสรุปและข้อตัดสินใจ ใดๆ ของบริษัทฯ ให้ถือเป็นข้อยุติสิ้นสุดสมบูรณ์ หากท่านได้ชำระค่าบริการมาแล้ว ถือว่าท่านได้ยอมรับและรับทราบเงื่อนไขการให้บริการข้ออื่นๆ ที่ได้ระบุมาทั้งหมดนี้แล้ว
5. โปรแกรมทัวร์นี้จะสามารถออกเดินทางได้ต้องมีจำนวนผู้เดินทางขั้นต่ำ 15 ท่าน ขึ้นไปตามที่กำหนดไว้เท่านั้น หากมีจำนวนผู้เดินทางรวมแล้วน้อยกว่าที่กำหนดไว้ บริษัทฯ ขอสงวนสิทธิ์ในการยกเลิกหรือปรับเปลี่ยนกำหนดการเดินทาง

## หมายเหตุ

- รายการอาจมีการเปลี่ยนแปลงได้ตามความเหมาะสม
- บริษัทฯ ขอสงวนสิทธิ์ที่จะเลื่อนการเดินทางในกรณีที่ผู้ร่วมคณะไม่ถึง 15 ท่าน
- บริษัทฯ ขอสงวนสิทธิ์ที่จะมีการเปลี่ยนแปลงราคาโดยมีต้องแจ้งให้ทราบล่วงหน้าในกรณีที่มีการขึ้นลงของเงินตราต่างประเทศ
- ตั้งแต่วันที่ 1 กรกฎาคม พ.ศ. 2553 เป็นต้นมา ประชาชนในประเทศบังกลาเทศ เนปาล ไนจีเรีย ปากีสถาน ศรีลังกาและเวียดนามที่ถือหนังสือเดินทางธรรมดาและหนังสือเดินทางราชการ ต้องยื่นขอวีซ่าก่อนเดินทางเข้าเขตปกครองพิเศษมาเก๊า โดยไม่สามารถขอวีซ่า ณ ด่านตรวจคนเข้าเมือง บุคคลทั้ง 6 ประเทศดังกล่าวที่ประสงค์จะเดินทางเข้าเขตปกครองพิเศษมาเก๊า ต้องยื่นขอวีซ่าต่อสถานทูตจีนและสถานกงสุลจีน กรมการกงสุลที่ประจำในต่างประเทศหรือสำนักงานเจ้าหน้าที่กระทรวงการต่างประเทศที่ประจำ ณ อ่องกง ค่าใช้จ่ายยื่นวีซ่า 1,200 บาท

## ข้อควรทราบ

- วันเดินทาง “กรุณาเตรียมหนังสือเดินทาง ที่มีอายุเหลือ 6 เดือน ขึ้นไป” และต้องเป็นหนังสือเดินทางเล่มเดียวกันกับที่ส่งให้บริษัททัวร์
- หากท่านมีเที่ยวบินภายในประเทศ กรุณาเช็คเที่ยวเวลากับเจ้าหน้าที่ฝ่ายขายให้ชัดเจนก่อนทำการออกตัวของท่าน เพื่อเวลาในการเดินทางอย่างน้อย 4 ชั่วโมง
- โปรแกรมทัวร์อาจมีการสลับปรับเปลี่ยนโปรแกรมตามความเหมาะสมของหน้างาน อาทิ หากมีฝน ตก หรือ รถติด อาจปรับโปรแกรม (ทั้งนี้ขึ้นอยู่กับสถานการณ์หน้างาน ) โกด์และหัวหน้าทัวร์ จะแจ้งให้ทราบในแต่ละวัน
- หากรายการทัวร์ มีแจ้งร้านช้อปปิ้งที่ทางรัฐบาลให้ทัวร์ลง ตามที่ระบุในโปรแกรมทัวร์ ขอความร่วมมือลูกค้าทัวร์ลงทุกร้าน โดย 1 ร้าน จะใช้เวลาประมาณ 60-90 นาที
- หากไม่เข้าร้านตามที่ระบุ ต้องจ่ายเพิ่ม ร้านละ 2,000 บาท
- ทัวร์นี้จัดให้เฉพาะลูกค้าที่ประสงค์จะไปท่องเที่ยวตามรายการของทัวร์ทุกวันเท่านั้น